

Allegati alla relazione peritale d'Ufficio volta alla stima ed alla verifica della regolarità dei documenti ipocatastali dell'unità immobiliare, di cui al pignoramento di che trattasi, facente parte di un edificio posto in Via Paravia, 80 - MILANO.

Procedente: CONDOMINIO DI VIA BORDIGHERA, 20 - MILANO

Esecutato: Sig. ██████████

---

## Allegato A

# RILIEVO FOTOGRAFICO DEL 06.11.2008

---

Studio Tecnico Geom. GIOVANNI BOCCARDI  
Via Botticelli 29/1 - 20020 LAINATE (MI) - Tel. e Fax 02.930.88.10 - Cell. 333.96.96.037  
Iscr. Albo dei Geom. della Prov. di Milano al n. 8915 ed all'Albo dei C.T.U. del Tribunale di Milano al n. 9956  
"Coordinatore della Sicurezza" ai sensi del D.Lgs. 494/96  
Cod. Fisc. BCC GNN 68H06 H264Y - Part. I.V.A. 09932850150

Allegati alla relazione peritale d'Ufficio volta alla stima ed alla verifica della regolarità dei documenti ipocatastali dell'unità immobiliare, di cui al pignoramento di che trattasi, facente parte di un edificio posto in Via Paravia, 80 - MILANO.

Procedente: CONDOMINIO DI VIA BORDIGHERA, 20 - MILANO

Esecutore: Sig. ██████████

## Fotografia n. 1

Vista prospettica dalla Via pubblica dell'intero edificio -

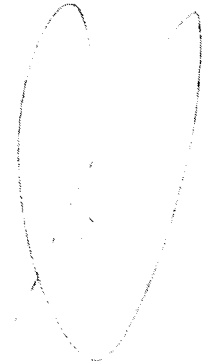

Studio Tecnico Geom. GIOVANNI ROCCARDI

Via Bonzeoli 29/E - 20129 - LAINATE (MI) - Tel. e Fax 02/939.88.11 - Cell. 333.96.96.037

Iscr. Albo D.T. Geom. della Prov. di Milano al n. 8915 ed al "A/80" del C.C.T. del Tribunale di Milano al n. 9958

"Cooperazione della Sicurezza" ai sensi del D.Lgs. 404/96

Aut. Min. Giust. C.C.N.N. 88/2001/274 - P.I.A. n. 3/0993285/1/50

Allegati alla relazione peritale d'Ufficio volta alla verifica della regolarità dei documenti ipocatastali dell'unità immobiliare, di cui al pignoramento di che trattasi, facente parte di un edificio posto in Via Paravia, 89 - MILANO.

Procedente: CONDOMINIO DI VIA BORDIGHERA, 20 - MILANO  
Esecutato: Sig. ██████████

## Fotografia n. 2

Costa particolare della facciata condominiale lato Via pubblica -

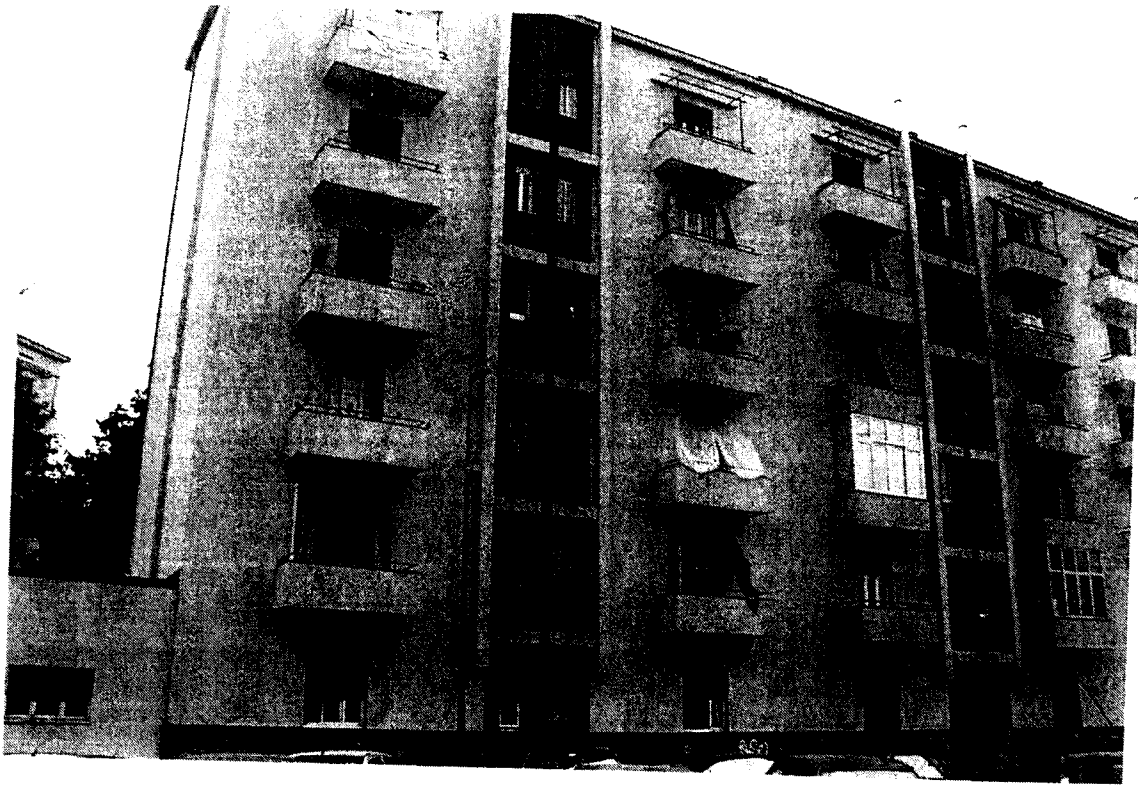

A large, stylized handwritten signature or mark, possibly a signature, located in the lower right area of the page.

Studio Tecnico Geom. GIOVANNI BOCCARDI  
Via Bonicelli, 29/1 - 20020 L. MASATE (MI) - Tel. e Fax. 02.936.88.10 - Cell. 333.96.96.037  
Iscr. Albo dei Geom. della Prov. di Milano al n. 8915 ed all'Albo del C.C.I.A.A. del Tribunale di Milano al n. 0956  
"Coordinatore della Sicurezza" ai sensi del D.Lgs. 49/96  
C.C.I.A.A. BOCCARDI & C. s.r.l. - P.zza IV Novembre, 1 - 20121 Milano

Allegati alla relazione peritale d'Ufficio volta alla stima ed alla verifica della regolarità dei documenti ipocatastali dell'unità immobiliare, di cui al pignoramento di che trattasi, facente parte di un edificio posto in Via Paravia, 80 - MILANO.

Procedente: CONDOMINIO DI VIA BORDIGHERA, 20 - MILANO  
Esecutato: Sig. ██████████

### Fotografia n. 3

- Vista particolare della facciata condominiale, l'ed. Via pubblica -

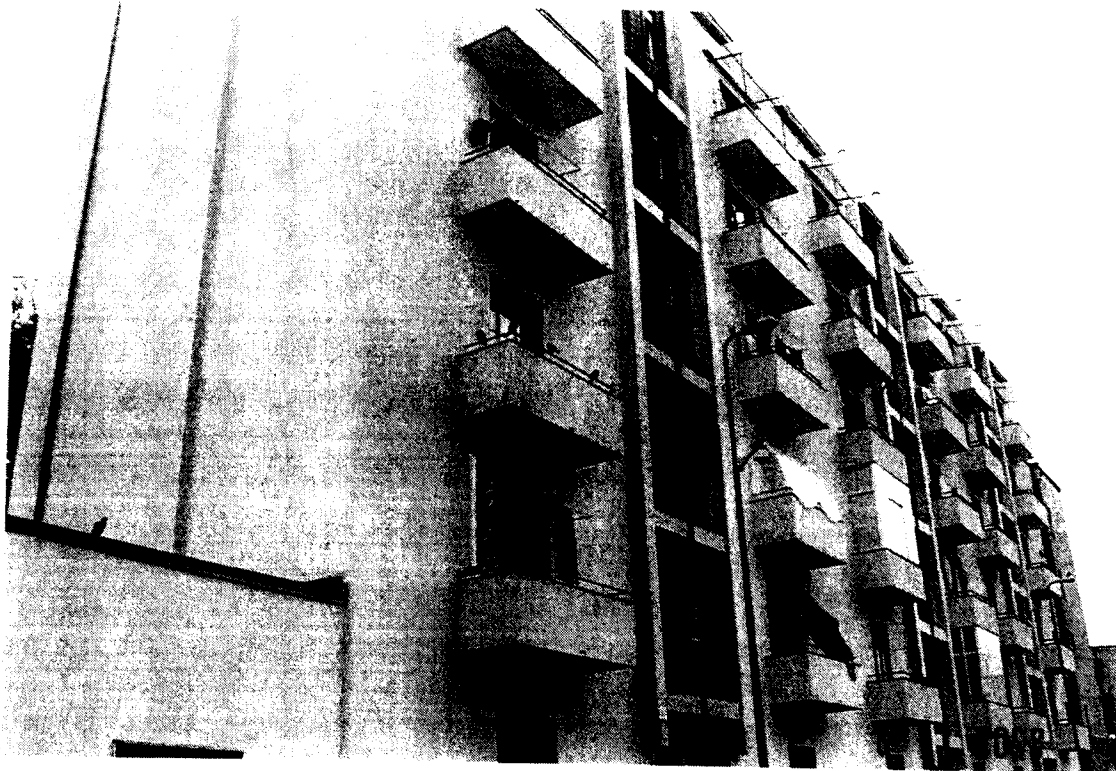

A large, handwritten signature or scribble in black ink, consisting of several overlapping loops and lines, positioned to the right of the photograph.

Studio Tecnico Geom. GIOVANNI BOCCARDI  
Via Bordighera 29/1 - 20020 LAINATE (MI) - Tel. e Fax 02/93988110 - Cell. 333.96.96.037  
Iscr. Albo dei Geom. della Prov. di Milano al n. 8915 ed all'Albo del C.C.I.A.A. del Tribunale di Milano al n. 9956  
"Coordinatore" della "Sintesi" al sensi del D.Lgs. 494/96  
dell'Albo dei Geom. della Prov. di Milano al n. 112148 - Tel. e Fax 02/93988110

Alleg. II alla relazione peritale d'Ufficio volta alla stima ed alla verifica della regolarità dei documenti ipotecari dell'unità immobiliare, di cui al pignoramento di che trattasi, facente parte di un edificio posto in Via Paravia, 80 - MILANO.

Procedente: CONDOMINIO DI VIA BORDIGHERA, 20 - MILANO

Esecutato: Sig. ██████████

### Fotografia n. 4

- Vista particolare dell'ingresso condominiale -

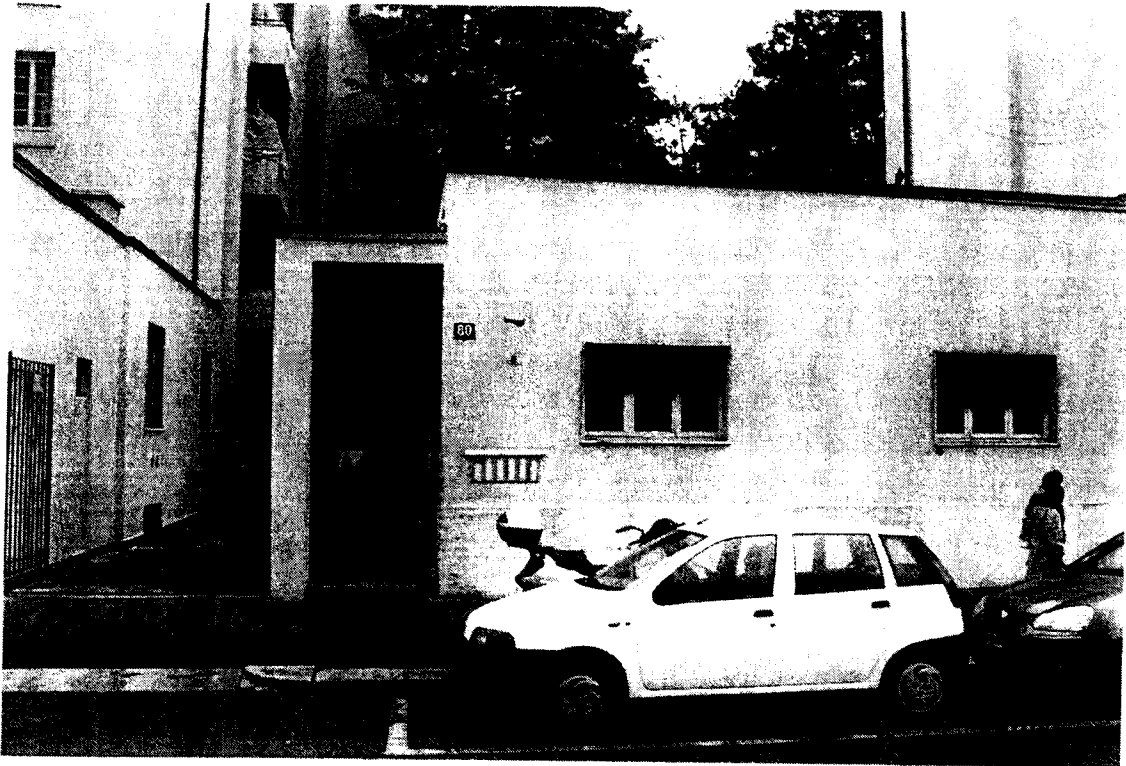

A large, stylized handwritten signature or mark, possibly consisting of two overlapping loops.

Studio Tecnico Geom. GIOVANNI BOCCARDI  
Via Belfiori 29/E - 20020 LAINATE (MI) - Tel. e Fax 02/930.88.10 - Cell. 333.96.96.037  
Isc. Albo dei Geom. della Prov. di Milano al n. 8915 ed all'Albo A.I.S. - I.S. C.T.U. del Tribunale di Milano al n. 9056  
Isc. al n. 105 dell'Albo dei Geom. della Prov. di Milano al n. 10128 - Tel. 02/96.96.037  
Isc. Albo C.T.U. - I.S. C.T.U. del Tribunale di Milano al n. 10128 - Tel. 02/96.96.037

Allegati alla relazione peritale d'Ufficio volta alla stima ed alla verifica della regolarità dei documenti ipotecari dall'unità immobiliare, di cui al pignoramento di che trattasi,  
facente parte di un edificio posto in Via Paravia, 80 - MILANO.

Procedente: CONDOMINIO DI VIA BORDIGHERA, 20 - MILANO  
Esecutore: Sig. [REDACTED]

### Fotografia n. 6

- Vista particolare della facciata condominiale lato cortile interno -

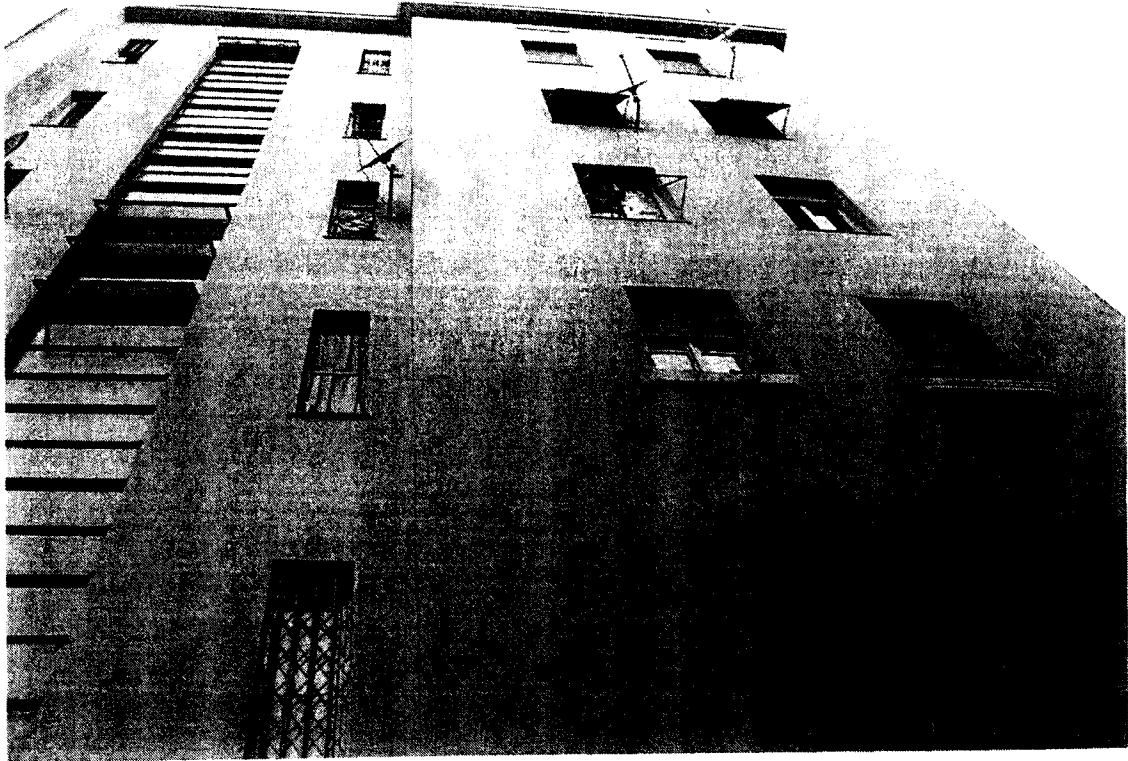

A large, stylized handwritten signature or stamp, possibly in ink, located in the lower right quadrant of the page. It consists of several overlapping loops and lines.

Studio Tecnico Geom. GIOVANNI BOCCARDI  
Via Bortolotti 20 - I - 20121 MILANO (MI) - Tel. e Fax 02.930.88.19 - Cell. 333.96.96.037  
Iscr. Albo dei Geom. della Prov. di Milano al n. 8915 ed all'Albo del C. C. U. del Tribunale di Milano al n. 9956  
C. C. U. n. 1000/1001 dell'8/12/1996  
C. C. U. n. 1000/1001 dell'8/12/1996 - P. n. 1000/1001 del 10/12/1996

Allegata alla relazione peritale d'Ufficio volta alla stima ed alla verifica della regolarità dei documenti ipotecari  
dell'unità immobiliare, di cui al pignoramento di che trattasi,  
facente parte di un edificio posto in Via Paravia, 89 - MILANO.

Procedente: CONDOMINIO DI VIA BORDIGHERA, 20 - MILANO

Esecutato: Sig. ██████████

## Fotografia n. 7

↳ Vista particolare della facciata condominiale lato cortile interno



Studio Tecnico Geom. GIOVANNI BOCCARDI

Via Bonticelli 29/1 - 20120 L. SAN VITO (MI) - Tel. e Fax 02/930.88.10 - Cell. 333.96.96.037

Per: Albo dei Geom. della Prov. di Milano al n. 8915 ed all'Albo del C.T.U. del Tribunale di Milano al n. 9956

presso l'Incarico della Signora [illegibile] D. Lgs. 434/96

Attestato di [illegibile] del [illegibile] al n. [illegibile]

Allegati alla relazione peritale: d'Ufficio colta alla stima ed alla verifica della regolarità dei documenti ipocatastali dell'unità immobiliare, di cui al pignoramento di che trattasi.  
facente parte di un edificio posto in Via Paravia, 80 - MILANO.

Procedente: CONDOMINIO DI VIA BORDIGHERA, 20 - MILANO

Esecutato: Sig. [REDACTED]

### Fotografia n. 8

- Particolare d'ingresso alla "sala A" -

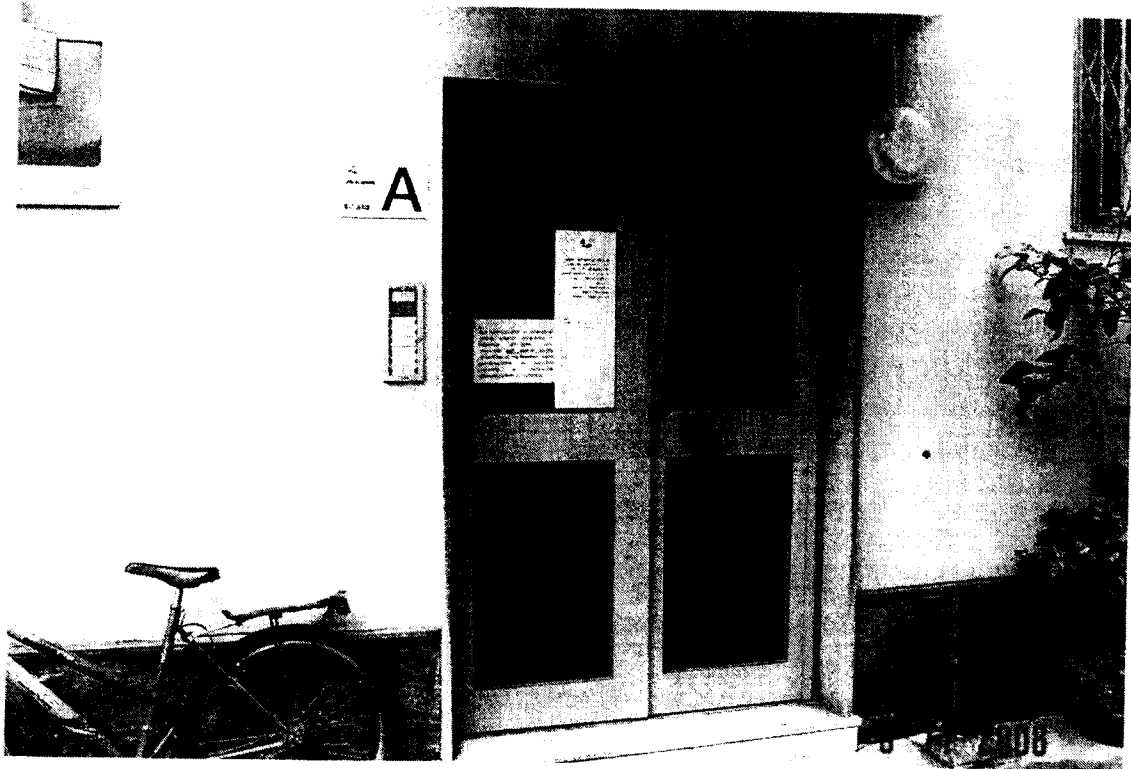

A large, stylized handwritten signature or mark, possibly the name 'Boccardi', written in dark ink on a light background.

Studio Tecnico Geom. GIOVANNI BOCCARDI

Via Botticelli 29/C - 20020 LAINATE (MI) - Tel. e Fax 02/9308810 - Cell. 333.9696087

Feri. Albo dei Geom. della Prov. di Milano al n. 8015 ed all'Albo del C.T.E. del Tribunale di Milano al n. 2956

"Consulatore della Sicurezza" al sensi del D.Lgs. 49/99

Cod. Fisc. 02/0705020142 - P.I. 02/0705020142 - I.C.A. 02/0705020142



Allegati alla relazione peritale d'Ufficio volta alla stima ed alla verifica della regolarità dei documenti ipocatastali dell'unità immobiliare, di cui al pignoramento di che trattasi, facente parte di un edificio posto in Via Paravia, 80 - MILANO.

Procedente: CONDOMINIO DI VIA BORDIGHERA, 20 - MILANO

Esecutato: Sig. ██████████

## Fotografia n. 10

- Vano scala comune -

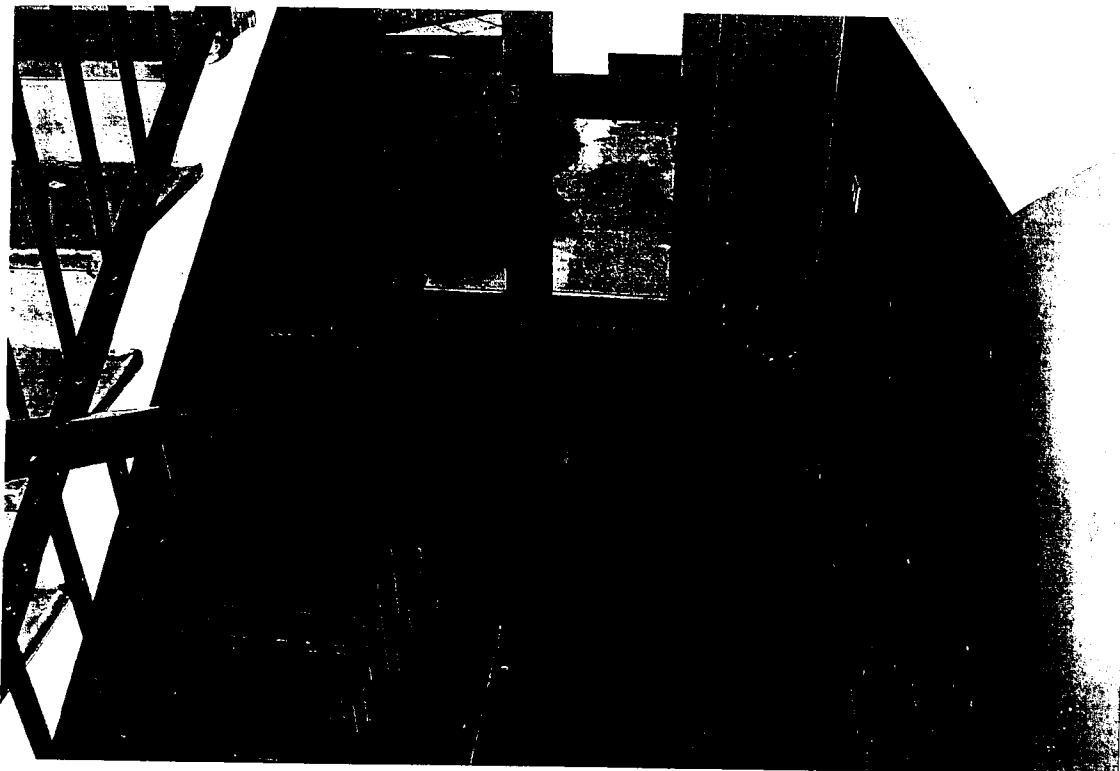

Studio Tecnico Geom. GIOVANNI BOCCARDI  
Via Botticelli 29/1 - 20020 LAINATE (MI) - Tel. e Fax 02.930.88.10 - Cell. 333.96.96.037  
Iscr. Albo dei Geom. della Prov. di Milano al n. 8915 ed all'Albo dei C.T.U. del Tribunale di Milano al n. 9956  
"Coordinatore della Sicurezza" ai sensi del D.Lgs. 494/96  
Cod. Fisc. BCC GNN 68H06 H264Y - Part. I.V.A. 09932850150

Allegati alla relazione peritale d'Ufficio volta alla stima ed alla verifica della regolarità dei documenti ipocatastali dell'unità immobiliare, di cui al pignoramento di che trattasi, facente parte di un edificio posto in Via Paravia, 80 - MILANO.

Procedente: CONDOMINIO DI VIA BORDIGHERA, 20 - MILANO  
Esecutato: Sig. [REDACTED]

## Fotografia n. 11

- Vano scala comune -



6 11 2008

Studio Tecnico Geom. GIOVANNI BOCCARDI  
Via Botticelli 29/1 - 20020 LAINATE (MI) - Tel. e Fax 02.930.88.10 - Cell. 333.96.96.037  
Iscr. Albo dei Geom. della Prov. di Milano al n. 8915 ed all'Albo dei C.T.U. del Tribunale di Milano al n. 9956  
"Coordinatore della Sicurezza" ai sensi del D.Lgs. 494/96  
Cod. Fisc. BCC GNN 681106 11264Y - Part. I.V.A. 09932850150

Allegati alla relazione peritale d'Ufficio volta alla stima ed alla verifica della regolarità dei documenti ipocatasta-  
dell'unità immobiliare, di cui al pignoramento di che trattasi,  
facente parte di un edificio posto in Via Paravia, 80 - MILANO.

Procedente: CONDOMINIO DI VIA BORDIGHERA, 20 - MILANO

Esecutato: Sig. [REDACTED]

## Fotografia n. 12

- Vano scala comune -

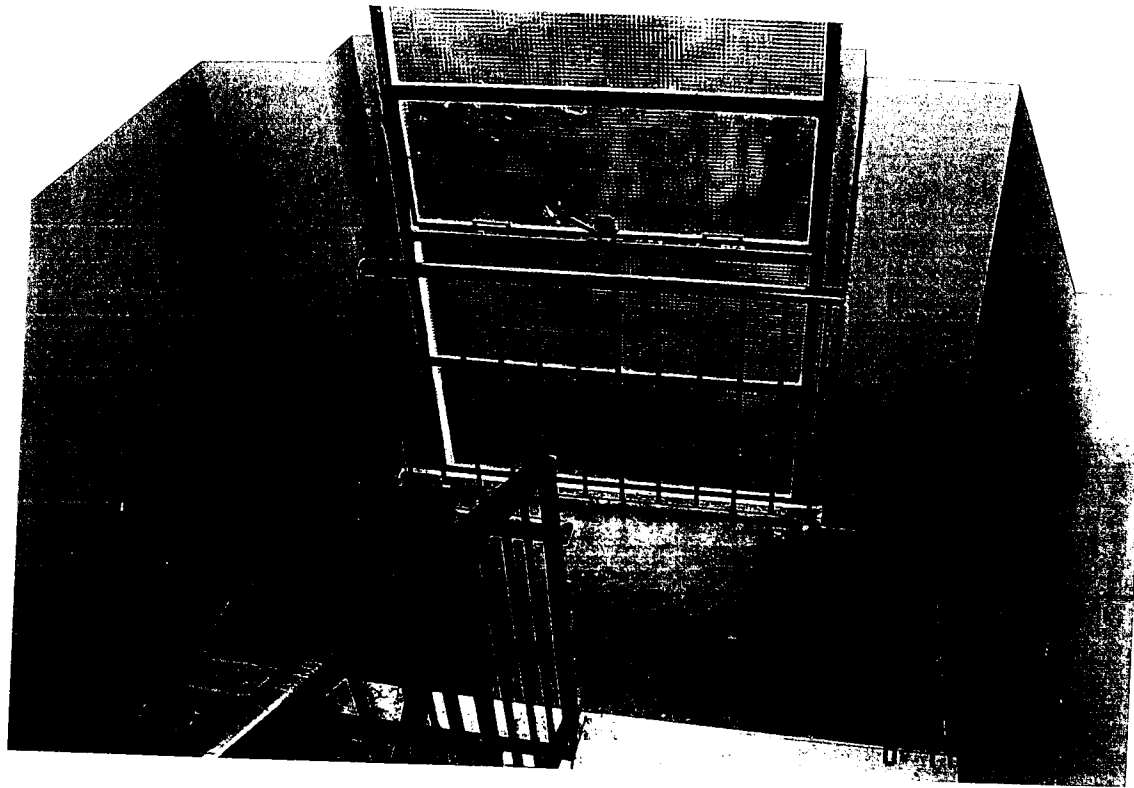

Studio Tecnico Geom. GIOVANNI BOCCARDI

Via Botticelli 29/1 - 20020 LAINATE (MI) - Tel. e Fax 02.930.88.10 - Cell. 333.96.96.037

Iscr. Albo dei Geom. della Prov. di Milano al n. 8915 ed all'Albo dei C.T.U. del Tribunale di Milano al n. 9956

"Coordinatore della Sicurezza" ai sensi del D.Lgs. 494/96

Cod. Fisc. BCC GNN 681106 H264Y - Part. I.V.A. 09932850150

Allegati alla relazione peritale d'Ufficio volta alla stima ed alla verifica della regolarità dei documenti ipocatastali dell'unità immobiliare, di cui al pignoramento di che trattasi, facente parte di un edificio posto in Via Paravia, 80 - MILANO.

Procedente: CONDOMINIO DI VIA BORDIGHERA, 20 - MILANO

Esecutato: Sig. ██████████

### Fotografia n. 13

- Vano scala comune -

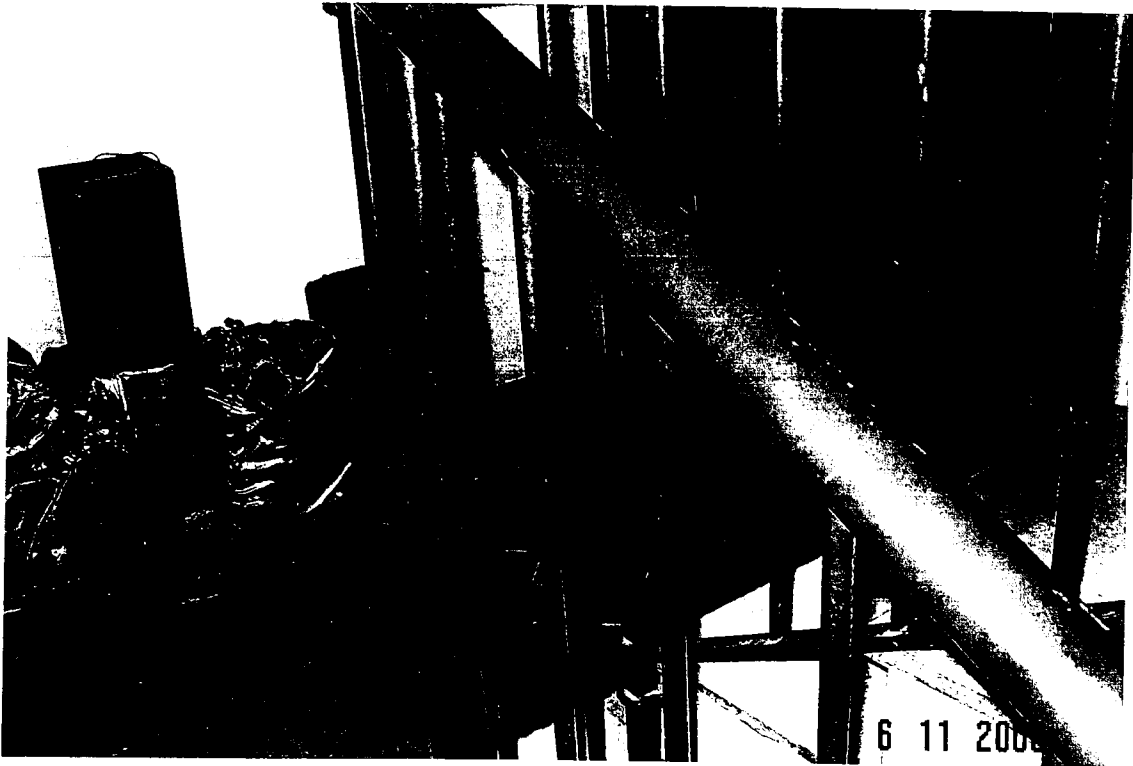

Studio Tecnico Geom. GIOVANNI BOCCARDI  
Via Botticelli 29/1 - 20020 LAINATE (MI) - Tel. e Fax 02.930.88.10 - Cell. 333.96.96.037  
Iscr. Albo dei Geom. della Prov. di Milano al n. 8915 ed all'Albo dei C.T.U. del Tribunale di Milano al n. 9956  
"Coordinatore della Sicurezza" ai sensi del D.Lgs. 494/96  
Cod. Fisc. BCC GNN 68H06 H264Y - Part. I.V.A. 09932850150

Allegati alla relazione peritale d'Ufficio volta alla stima ed alla verifica della regolarità dei documenti ipocatastali dell'unità immobiliare, di cui al pignoramento di che trattasi, facente parte di un edificio posto in Via Paravia, 80 - MILANO.

Procedente: CONDOMINIO DI VIA BORDIGHERA, 20 - MILANO  
Esecutato: Sig. ██████████

### Fotografia n. 15

- Rilievo fotografico interno all'alloggio -

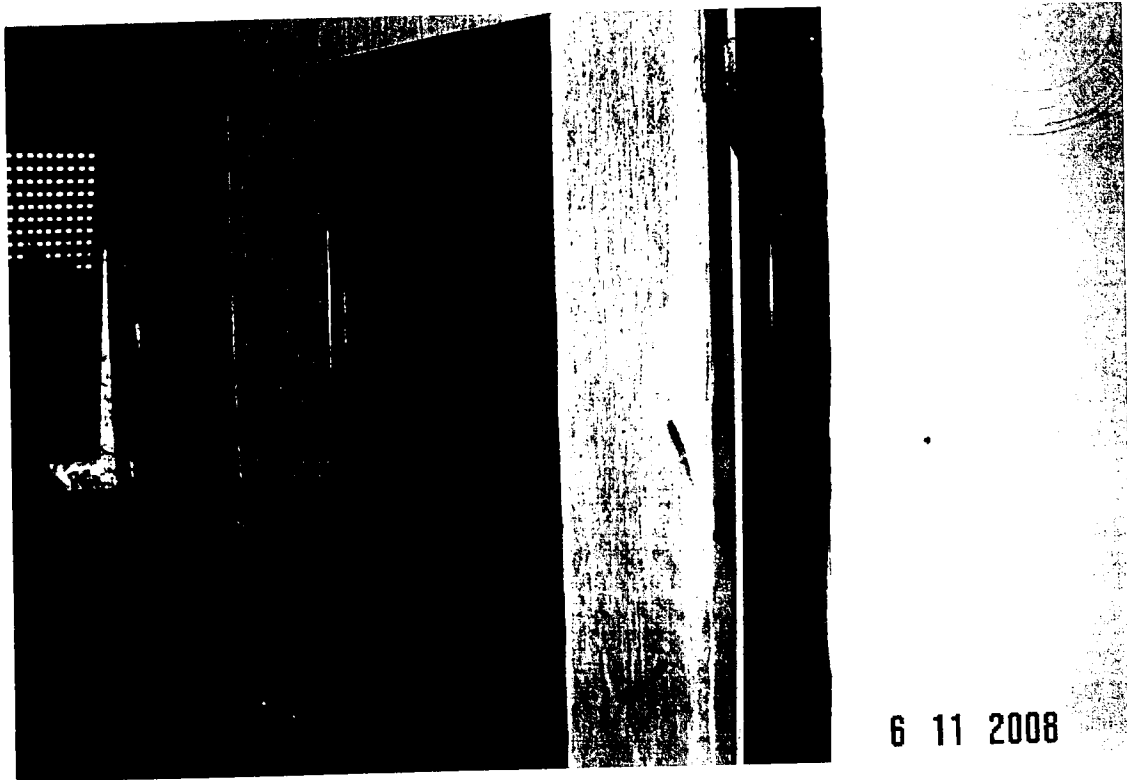

Studio Tecnico Geom. GIOVANNI BOCCARDI  
Via Botticelli 29/1 - 20020 LAINATE (MI) - Tel. e Fax 02.930.88.10 - Cell. 333.96.96.037  
Iscr. Albo dei Geom. della Prov. di Milano al n. 8915 ed all'Albo dei C.T.U. del Tribunale di Milano al n. 9956  
"Coordinatore della Sicurezza" ai sensi del D.Lgs. 494/96  
Cod. Fisc. BCC GNN 681106 11264Y - Part. I.V.A. 09932850150

Allegati alla relazione peritale d'Ufficio volta alla stima ed alla verifica della regolarità dei documenti ipocatastali dell'unità immobiliare, di cui al pignoramento di che trattasi, facente parte di un edificio posto in Via Paravia, 80 - MILANO.

Procedente: CONDOMINIO DI VIA BORDIGHERA, 20 - MILANO

Esecutato: Sig. S. [REDACTED]

### Fotografia n. 16

- Rilievo fotografico interno all'alloggio -

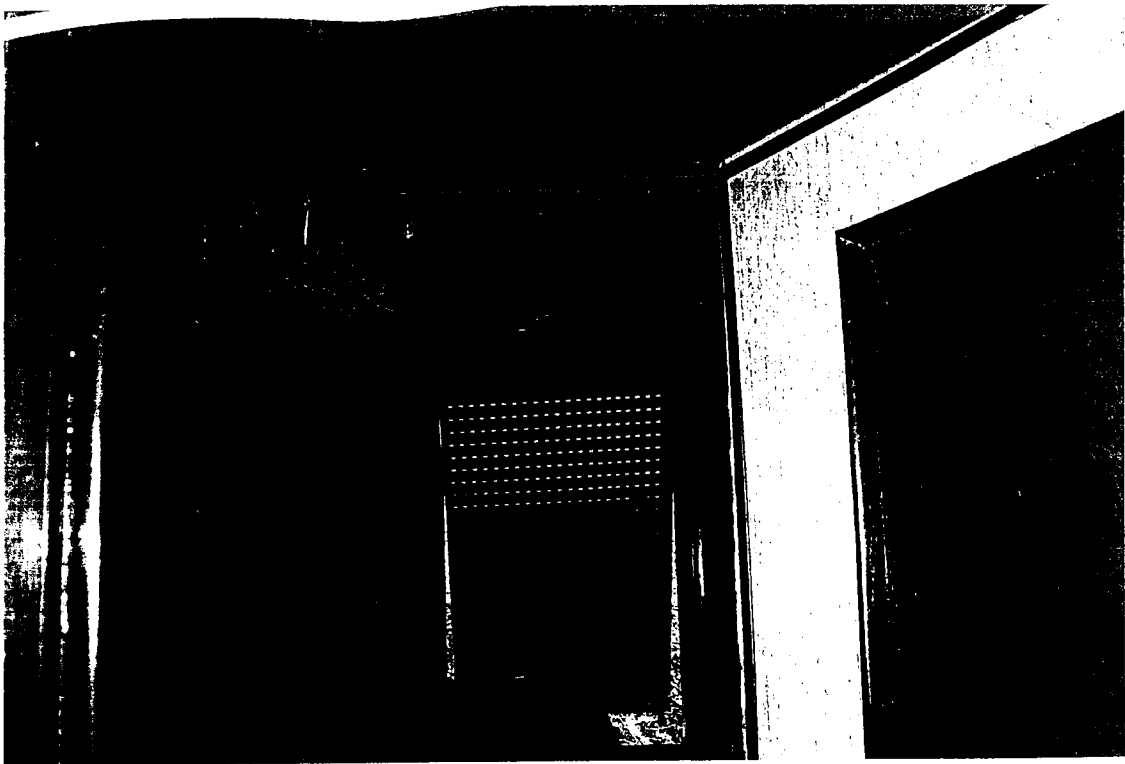

Studio Tecnico Geom. GIOVANNI BOCCARDI  
Via Botticelli 29/1 - 20020 LAINATE (MI) - Tel. e Fax 02.930.88.10 - Cell. 333.96.96.037  
Iscr. Albo dei Geom. della Prov. di Milano al n. 8915 ed all'Albo dei C.T.U. del Tribunale di Milano al n. 9956  
"Coordinatore della Sicurezza" ai sensi del D.Lgs. 494/96  
Cod. Fisc. BCC GNN 68H06 H264Y - Part. I.V.A. 09932850150

Allegati alla relazione peritale d'Ufficio volta alla stima ed alla verifica della regolarità dei documenti ipocatastali dell'unità immobiliare, di cui al pignoramento di che trattasi, facente parte di un edificio posto in Via Paravia, 80 - MILANO.

Procedente: CONDOMINIO DI VIA BORDIGHERA, 20 - MILANO

Esecutato: Sig. [REDACTED]

## Fotografia n. 17

- Rilievo fotografico interno all'alloggio -

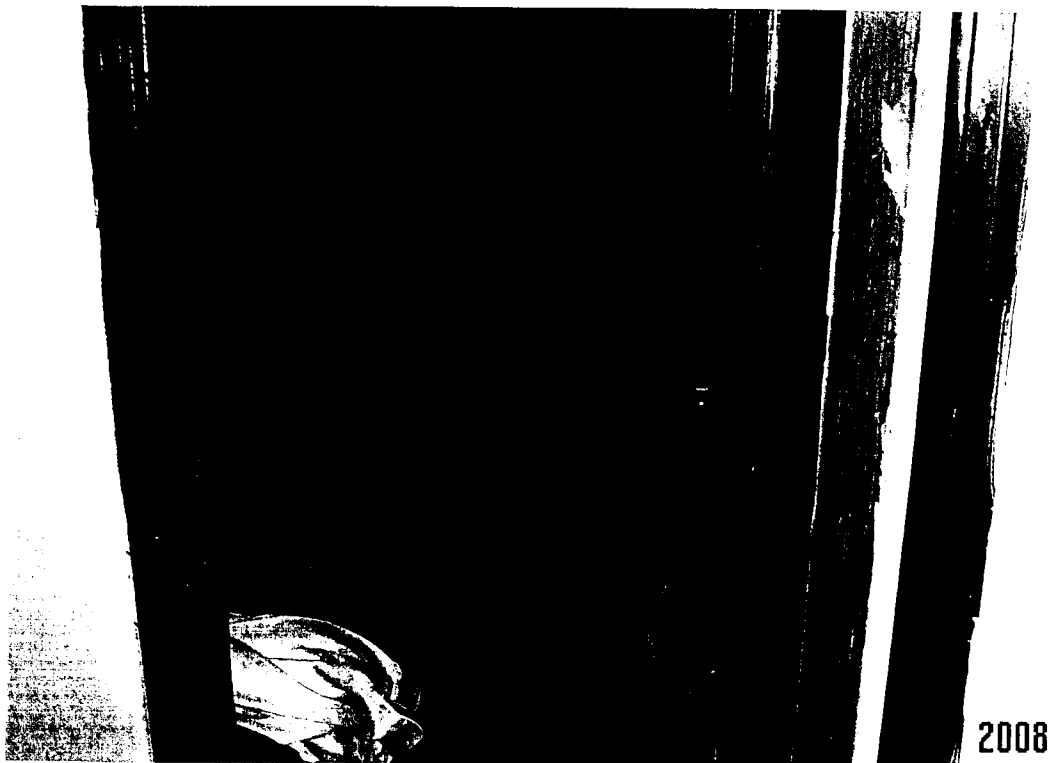

Studio Tecnico Geom. GIOVANNI BOCCARDI  
Via Botticelli 29/1 - 20020 LAINATE (MI) - Tel. e Fax 02.930.88.10 - Cell. 333.96.96.037  
Iscr. Albo dei Geom. della Prov. di Milano al n. 8915 ed all'Albo dei C.T.U. del Tribunale di Milano al n. 9956  
"Coordinatore della Sicurezza" ai sensi del D.Lgs. 494/96  
Cod. Fisc. BCC GNN 681106 H264Y - Part. I.V.A. 09932850150

Allegati alla relazione peritale d'Ufficio volta alla stima ed alla verifica della regolarità dei documenti ipocatastali dell'unità immobiliare, di cui al pignoramento di che trattasi, facente parte di un edificio posto in Via Paravia, 80 - MILANO.

Procedente: CONDOMINIO DI VIA BORDIGHERA, 20 - MILANO

Esecutato: Sig. ██████████

## Fotografia n. 18

- Rilievo fotografico interno all'alloggio -



Studio Tecnico Geom. GIOVANNI BOCCARDI  
Via Botticelli 29/1 - 20020 LAINATE (MI) - Tel. e Fax 02.930.88.10 - Cell. 333.96.96.037  
Iscr. Albo dei Geom. della Prov. di Milano al n. 8915 ed all'Albo dei C.T.U. del Tribunale di Milano al n. 9956  
"Coordinatore della Sicurezza" ai sensi del D.Lgs. 494/96  
Cod. Fisc. BCC GNN 68H06 H264Y - Part. I.V.A. 09932850150



Allegati alla relazione peritale d'Ufficio volta alla stima ed alla verifica della regolarità dei documenti ipocatastali dell'unità immobiliare, di cui al pignoramento di che trattasi, facente parte di un edificio posto in Via Paravia, 80 - MILANO.

Procedente: CONDOMINIO DI VIA BORDIGHERA, 20 - MILANO

Esecutato: Sig. ██████████

## Fotografia n. 19

- Rilievo fotografico interno all'alloggio -



Studio Tecnico Geom. GIOVANNI BOCCARDI  
Via Botticelli 29/1 - 20020 LAINATE (MI) - Tel. e Fax 02.930.88.10 - Cell. 333.96.96.037  
Iscr. Albo dei Geom. della Prov. di Milano al n. 8915 ed all'Albo dei C.T.U. del Tribunale di Milano al n. 9956  
"Coordinatore della Sicurezza" ai sensi del D.Lgs. 494/96  
Cod. Fisc. BCC GNN 681106 11264Y - Part. I.V.A. 09932850150

legati alla relazione peritale d'Ufficio volta alla stima ed alla verifica della regolarità dei documenti ipocatastrali  
dell'unità immobiliare, di cui al pignoramento di che trattasi,  
facente parte di un edificio posto in Via Paravia, 80 - MILANO.

cedente: **CONDOMINIO DI VIA BORDIGHERA, 20 - MILANO**  
cutato: Sig. [REDACTED]

## Fotografia n. 20

- Rilievo fotografico interno all'alloggio -



Studio Tecnico Geom. GIOVANNI BOCCARDI  
Via Botticelli 29/1 - 20020 LAINATE (MI) - Tel. e Fax 02.930.88.10 - Cell. 333.96.96.037  
Iscr. Albo dei Geom. della Prov. di Milano al n. 8915 ed all'Albo dei C.T.U. del Tribunale di Milano al n. 9956  
"Coordinatore della Sicurezza" ai sensi del D.Lgs. 494/96  
Cod. Fisc. BCC GNN 68H06 H264Y - Part. I.V.A. 09932850150

legati alla relazione peritale d'Ufficio volta alla stima ed alla verifica della regolarità dei documenti ipocatastali dell'unità immobiliare, di cui al pignoramento di che trattasi, facente parte di un edificio posto in Via Paravia, 80 - MILANO.

cedente: CONDOMINIO DI VIA BORDIGHERA, 20 - MILANO  
cutato: Sig. ██████████

## Fotografia n. 21

- Rilievo fotografico interno all'alloggio -

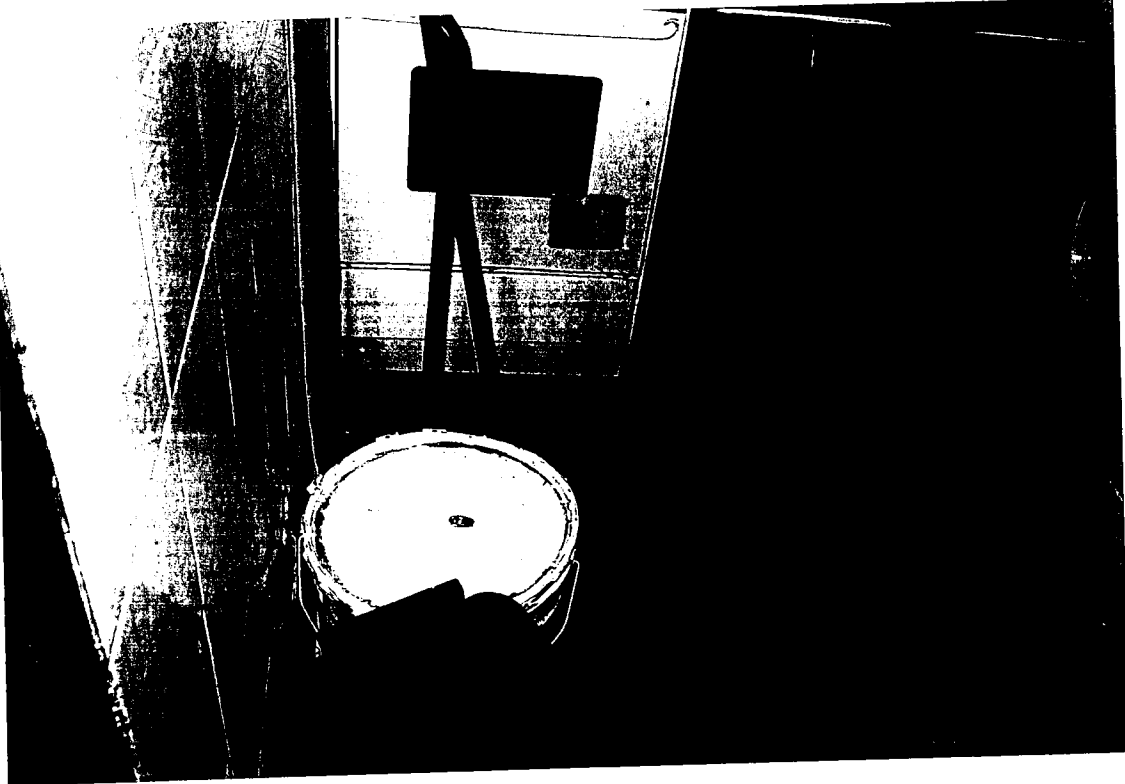

Studio Tecnico Geom. GIOVANNI BOCCARDI  
Via Botticelli 29/1 - 20020 LAINATE (MI) - Tel. e Fax 02.930.88.10 - Cell. 333.96.96.037  
Iscr. Albo dei Geom. della Prov. di Milano al n. 8915 ed all'Albo dei C.T.U. del Tribunale di Milano al n. 9956  
"Coordinatore della Sicurezza" ai sensi del D.lgs. 494/96  
Cod. Fisc. BCC GNN 681106 H264Y - Part. I.V.A. 09932850150

Allegati alla relazione peritale d'Ufficio volta alla stima ed alla verifica della regolarità dei documenti ipotecari  
dell'unità immobiliare, di cui al pignoramento di che trattasi,  
facente parte di un edificio posto in Via Paravia, 80 - MILANO.

Procedente: CONDOMINIO DI VIA BORDIGHERA, 20 - MILANO  
Esecutato: Sig. ██████████

## Fotografia n. 22

- Rilievo fotografico interno all'alloggio -

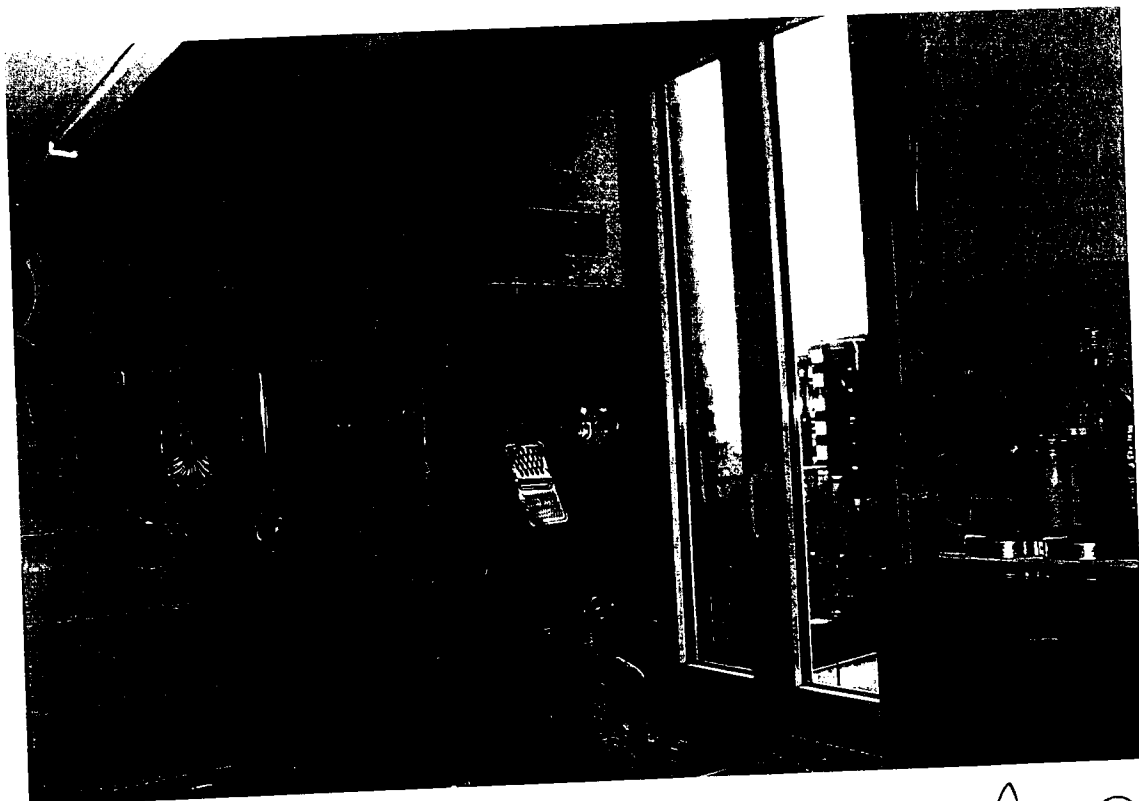

Studio Tecnico Geom. GIOVANNI BOCCARDI  
Via Botticelli 29/I - 20020 LAINATE (MI) - Tel. e Fax 02.930.88.10 - Cell. 333.96.96.037  
Iscr. Albo dei Geom. della Prov. di Milano al n. 8915 ed all'Albo dei C.T.U. del Tribunale di Milano al n. 9956  
"Coordinatore della Sicurezza" ai sensi del D.Lgs. 494/96  
Cod. Fisc. BCC GNN 68H06 H264Y - Part. I.V.A. 09932850150

Allegati alla relazione peritale d'Ufficio volta alla stima ed alla verifica della regolarità dei documenti ipocatastali dell'unità immobiliare, di cui al pignoramento di che trattasi, facente parte di un edificio posto in Via Paravia, 80 - MILANO.

Procidente: CONDOMINIO DI VIA BORDIGHERA, 20 - MILANO

Esecutato: Sig. [REDACTED]

## Fotografia n. 23

- Rilievo fotografico interno all'alloggio -

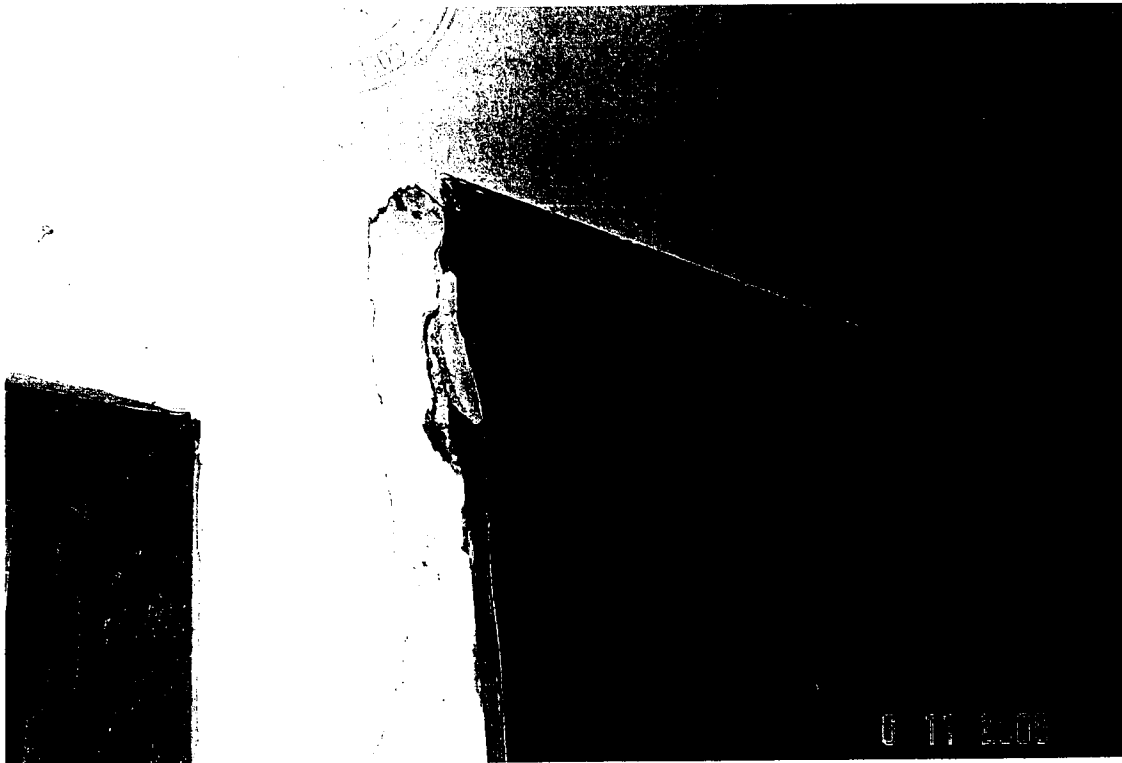

Studio Tecnico Geom. GIOVANNI BOCCARDI  
Via Botticelli 29/1 - 20020 LAINATE (MI) - Tel. e Fax 02.930.88.10 - Cell. 333.96.96.037  
Iscr. Albo dei Geom. della Prov. di Milano al n. 8915 ed all'Albo dei C.T.U. del Tribunale di Milano al n. 9956  
"Coordinatore della Sicurezza" ai sensi del D.Lgs. 494/96  
Cod. Fisc. BCC GNN 68H06 H264Y - Part. I.V.A. 09932850150

legati alla relazione peritale d'Ufficio volta alla stima ed alla verifica della regolarità dei documenti ipocatastali  
dell'unità immobiliare, di cui al pignoramento di che trattasi,  
facente parte di un edificio posto in Via Paravia, 80 - MILANO.  
cedente: CONDOMINIO DI VIA BORDIGHERA, 20 - MILANO  
cutato: Sig. [REDACTED]

## Fotografia n. 24

- Rilievo fotografico interno all'alloggio -



Studio Tecnico Geom. GIOVANNI BOCCARDI  
Via Botticelli 29/1 - 20020 LAINATE (MI) - Tel. e Fax 02.930.88.10 - Cell. 333.96.96.037  
Iscr. Albo dei Geom. della Prov. di Milano al n. 8915 ed all'Albo dei C.T.U. del Tribunale di Milano al n. 9956  
"Coordinatore della Sicurezza" ai sensi del D.Lgs. 494/96  
Cod. Fisc. BCC GNN 68H06 H264Y - Part. I.V.A. 09932850150

Allegati alla relazione peritale d'Ufficio volta alla stima ed alla verifica della regolarità dei documenti ipocatastrali dell'unità immobiliare, di cui al pignoramento di che trattasi, facente parte di un edificio posto in Via Paravia, 80 - MILANO.

Precedente: CONDOMINIO DI VIA BORDIGHERA, 20 - MILANO  
Esecutato: Sig. ██████████

## Fotografia n. 25

- Rilievo fotografico interno all'alloggio -



A handwritten signature in black ink, consisting of several overlapping loops and lines.

Studio Tecnico Geom. GIOVANNI BOCCARDI  
Via Botticelli 29/1 - 20020 LAINATE (MI) - Tel. e Fax 02.930.88.10 - Cell. 333.96.96.037  
Iscr. Albo dei Geom. della Prov. di Milano al n. 8915 ed all'Albo dei C.T.U. del Tribunale di Milano al n. 9956  
"Coordinatore della Sicurezza" ai sensi del D.Lgs. 494/96  
Cod. Fisc. BCC GNN 68H06 H264Y - Part. I.V.A. 09932850150

legati alla relazione peritale d'Ufficio volta alla stima ed alla verifica della regolarità dei documenti ipocatastali dell'unità immobiliare, di cui al pignoramento di che trattasi, facente parte di un edificio posto in Via Paravia, 80 - MILANO.

cedente: CONDOMINIO DI VIA BORDIGHERA, 20 - MILANO  
cutato: Sig. ██████████

## Fotografia n. 26

- Rilievo fotografico interno all'alloggio -

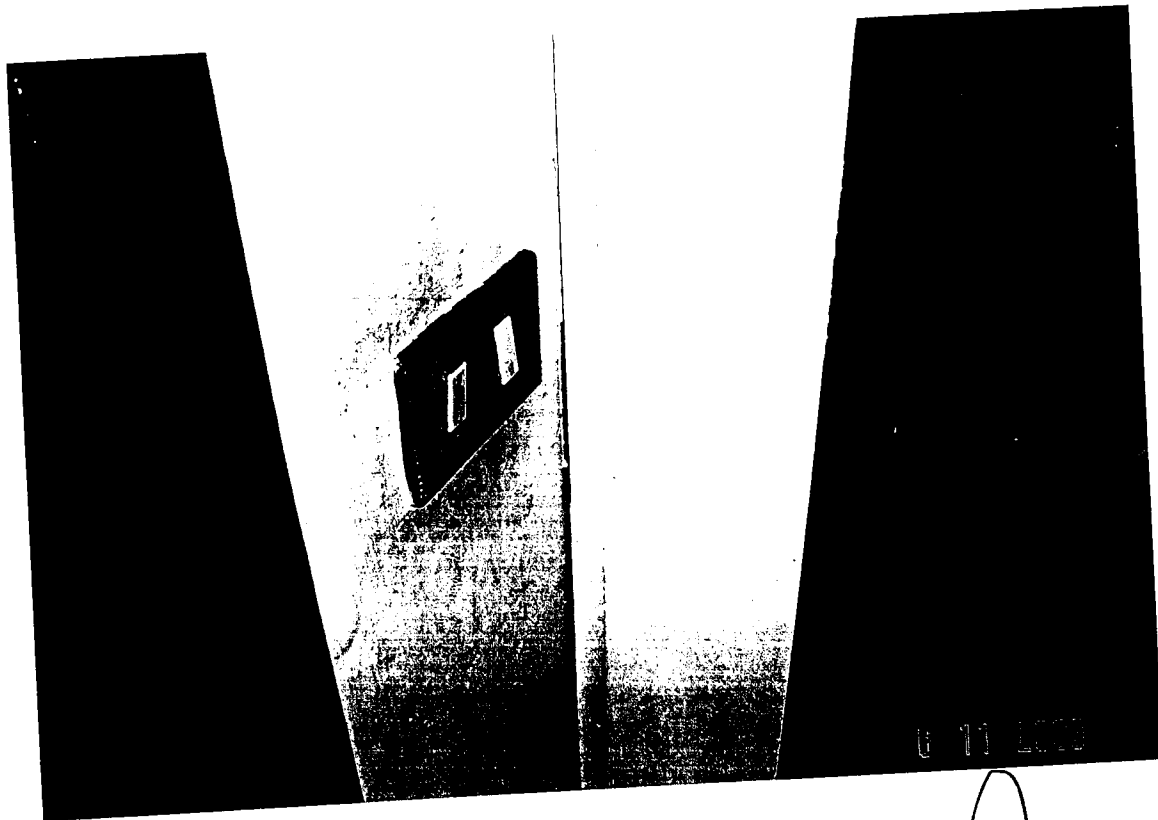

Studio Tecnico Geom. GIOVANNI BOCCARDI  
Via Botticelli 29/1 - 20020 LAINATE (MI) - Tel. e Fax 02.930.88.10 - Cell. 333.96.96.037  
Iscr. Albo dei Geom. della Prov. di Milano al n. 8915 ed all'Albo dei C.T.U. del Tribunale di Milano al n. 9956  
"Coordinatore della Sicurezza" ai sensi del D.Lgs. 494/96  
Cod. Fisc. BCC GNN 68H06 H264Y - Part. I.V.A. 09932850150



Allegati alla relazione peritale d'Ufficio volta alla stima ed alla verifica della regolarità dei documenti ipocatastali dell'unità immobiliare, di cui al pignoramento di che trattasi, facente parte di un edificio posto in Via Paravia, 80 - MILANO.

Procedente: CONDOMINIO DI VIA BORDIGHERA, 20 - MILANO  
Esecutato: Sig. ██████████

## Fotografia n. 28

- Rilevo fotografico interno all'alloggio -



Studio Tecnico Geom. GIOVANNI BOCCARDI  
Via Botticelli 29/1 - 20020 LAINATE (MI) - Tel. e Fax 02.930.88.10 - Cell. 333.96.96.037  
Iscr. Albo dei Geom. della Prov. di Milano al n. 8915 ed all'Albo dei C.T.U. del Tribunale di Milano al n. 9956  
"Coordinatore della Sicurezza" ai sensi del D.Lgs. 494/96  
Cod. Fisc. BCC GNN 68H06 H264Y - Part. I.V.A. 09932850150

Allegati alla relazione peritale d'Ufficio volta alla stima ed alla verifica della regolarità dei documenti ipocatastali dell'unità immobiliare, di cui al pignoramento di che trattasi, facente parte di un edificio posto in Via Paravia, 80 - MILANO.

Procedente: CONDOMINIO DI VIA BORDIGHERA, 20 - MILANO  
Esecutato: Sig. ██████████

## Fotografia n. 29

-Rilievo fotografico interno all'alloggio -

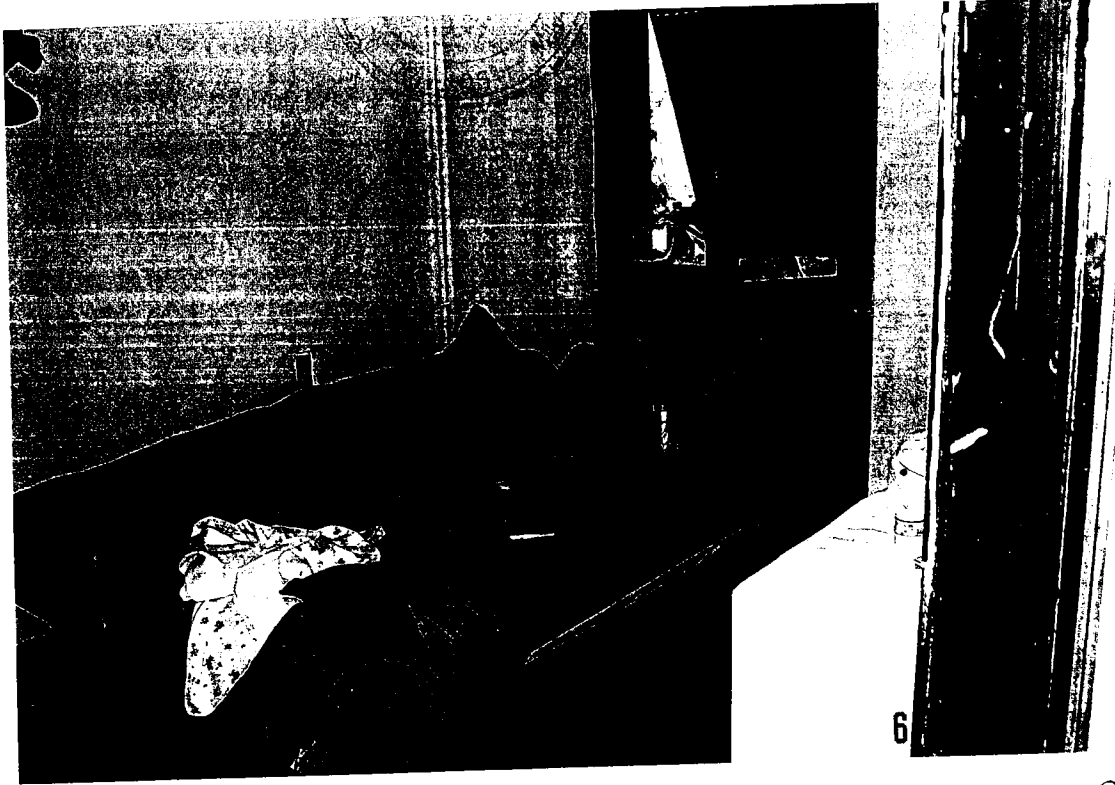

Studio Tecnico Geom. GIOVANNI BOCCARDI  
Via Botticelli 29/1 - 20020 LAINATE (MI) - Tel. e Fax 02.930.88.10 - Cell. 333.96.96.037  
Iscr. Albo dei Geom. della Prov. di Milano al n. 8915 ed all'Albo dei C.T.U. del Tribunale di Milano al n. 9956  
"Coordinatore della Sicurezza" ai sensi del D.Lgs. 494/96  
Cod. Fisc. BCC GNN 68H06 H264Y - Part. I.V.A. 09932850150

Allegati alla relazione peritale d'Ufficio volta alla stima ed alla verifica della regolarità dei documenti ipocatastali dell'unità immobiliare, di cui al pignoramento di che trattasi, facente parte di un edificio posto in Via Paravia, 80 - MILANO.

Procedente: CONDOMINIO DI VIA BORDIGHERA, 20 - MILANO  
Esecutato: Sig. ██████████

### Fotografia n. 30

- Rilievo fotografico interno all'alloggio -



Studio Tecnico Geom. GIOVANNI BOCCARDI  
Via Botticelli 29/1 - 20020 LAINATE (MI) - Tel. e Fax 02.930.88.10 - Cell. 333.96.96.037  
Iscr. Albo dei Geom. della Prov. di Milano al n. 8915 ed all'Albo dei C.T.U. del Tribunale di Milano al n. 9956  
"Coordinatore della Sicurezza" ai sensi del D.Lgs. 494/96  
Cod. Fisc. BCC GNN 68H06 H264Y - Part. I.V.A. 09932850150